PAGĖGIŲ SAVIVALDYBĖS ADMINISTRACIJOS DIREKTORIUS

ĮSAKYMAS
DĖL ŽEMĖS SKLYPO, TURGAUS G. 6, PAGĖGIŲ MIESTE, PAGĖGIŲ SAVIVALDYBĖJE, FORMAVIMO IR PERTVARKYMO PROJEKTO TVIRTINIMO

2015 m. lapkričio 9 d. Nr. A1-925
Pagėgiai

Vadovaudamasi Lietuvos Respublikos vietos savivaldos įstatymo 29 straipsnio 8 dalies 15 punktu, Lietuvos Respublikos žemės įstatymo 32 straipsnio 4 dalies 1 punktu, 40 straipsnio 1 dalies 3 punktą, Žemės sklypų formavimo ir pertvarkymo projektų rengimo ir įgyvendinimo taisyklių, patvirtintų Lietuvos Respublikos žemės ūkio ministro ir Lietuvos Respublikos aplinkos ministro 2004 m. spalio 4 d. įsakymu Nr. 3D-452/D1-513 „Dėl žemės sklypų formavimo ir pertvarkymo projektų rengimo ir įgyvendinimo taisyklių patvirtinimo“ 5 punktu ir atsižvelgdama į Nacionalinės žemės tarnybos prie Žemės ūkio ministerijos 2015 m. spalio 22 d. žemės valdos projekto patikrinimo aktą Nr. TPA-4454-(8.22.) ir Angelikos Krause 2015 m. spalio 23 d. prašymą:

1. T v i r t i n u žemės sklypo, Turgaus g. 6, Pagėgių mieste, Pagėgių savivaldybėje, formavimo ir pertvarkymo projektą (sprendinių brėžinys pridedamas).

1.1. Planavimo organizatorius – Pagėgių savivaldybės administracijos direktorius.

1.2. Planavimo iniciatorius – Angelika Krause.

1.3. Projekto rengėjas – Jonas Andriejauskas, kvalifikacijos pažymėjimo Nr. 2R-FP-698, Vytauto g. 18, Pagėgių m., Pagėgių savivaldybė.

1.4. Planavimo tikslas – formuojamas naujas 0,4350 ha kitos paskirties (numatant naudojimo būdą –daugiabučių gyvenamųjų pastatų ir bendrabučių teritorijos) valstybinės žemės sklypas, pastatų, kurių registro Nr. 50/122671, esančių Turgaus g. 6, Pagėgiai, eksploatacijai.

2. P a s k e l b t i šį įsakymą Pagėgių savivaldybės interneto svetainėje www.pagegiai.lt.

Šis įsakymas gali būti skundžiamas Lietuvos Respublikos administracinių bylų teisenos įstatymo nustatyta tvarka.

Administracijos direktorė Dainora Butvydienė

Adelija Truškauskienė
2015-11-09

Ernesta Maier
2015-11-09

ŽEMĖS SKLYPO FORMAVIMO IR PERTVARKYMO PROJEKTAS M 1:1000
SPRENDINIŲ BRĖŽINYS
Pertvarkomos teritorijos bendras plotas 0.4350 ha

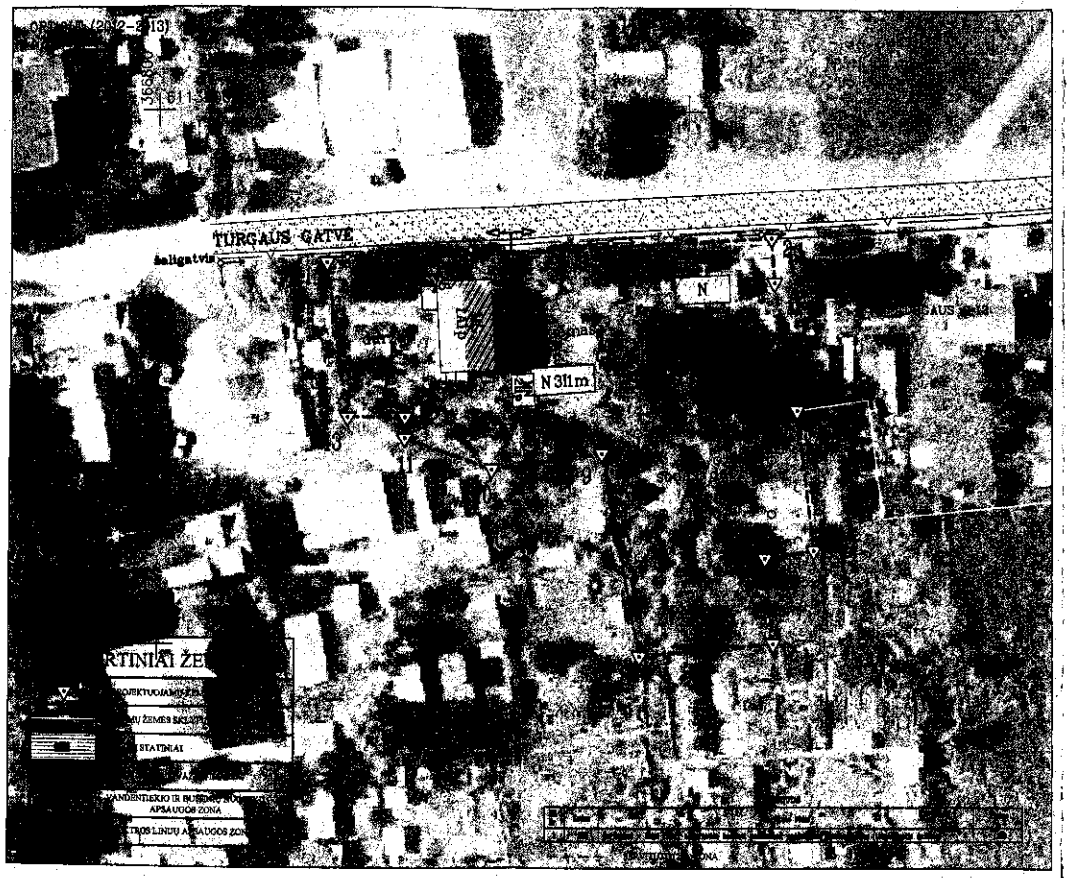

| Kadastro: | vietovė | Pagėgių m. | | |